

TIRR Memorial Hermann Pediatric Rehabilitation

En TIRR Memorial Hermann, entendemos que los niños no son adultos pequeños. Los pacientes pediátricos que han experimentado lesiones o enfermedades que alteran sus vidas tienen necesidades médicas y terapéuticas únicas durante su proceso de recuperación. Nuestros médicos y el equipo pediátrico altamente especializado se dedican a brindar una atención excepcional para ayudar a los niños a progresar y regresar a sus familias, escuelas y comunidades.

Pacientes Hospitalizados Atendidos en 2023



Servicios Terapéuticos

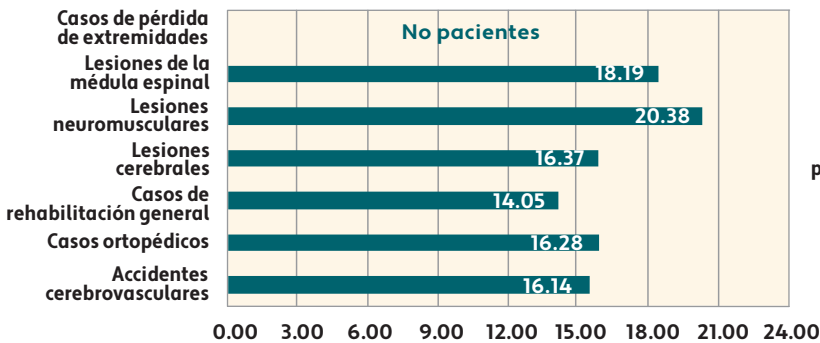

Terapia individualizada y en grupos
Mostrado en horas y minutos, por paciente, por semana

Satisfacción del Paciente

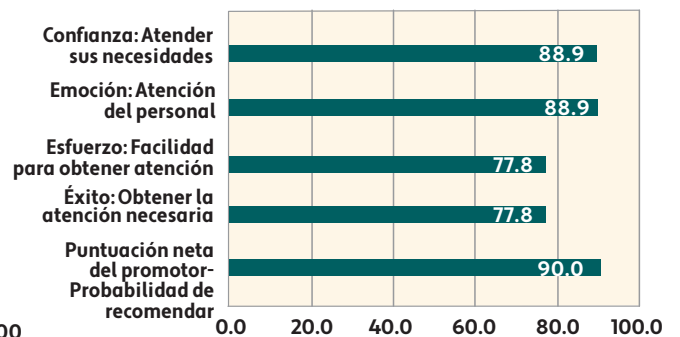

Satisfacción general con el programa (escala de 0.00 – 100.00)

Junto con las sesiones de terapia individual y grupal, el programa de fin de semana del hospital también ofrece clases enfocadas en la educación familiar, necesidades de terapia adicionales, así como actividades en grupos y de entretenimiento, proporcionando el tiempo y los recursos necesarios para que nuestros pacientes alcancen sus objetivos para ser dados de alta.

El Net Promoter Score proporciona una instantánea de la experiencia general de nuestros pacientes y la probabilidad de que recomienden nuestro centro.

Datos obtenidos de eRehabData para el periodo de informe de CY2023 e incluye a todos los pacientes dados de alta.

Datos obtenidos de Qualtrics para el periodo de referencia de CY2023.

(reverso)

Duración de estadía en días

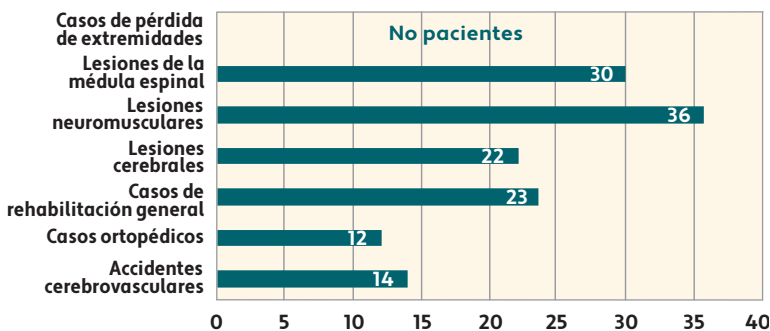

Datos obtenidos de WeeFIM para el periodo de referencia de CY2023.

En TIRR Memorial Hermann nuestro programa centrado en los niños es líder en la nación por su atención especializada para una amplia gama de diagnósticos y niveles de necesidad para niños de 6 meses a 18 años. La nueva unidad pediátrica para pacientes hospitalizados cuenta con espacio y equipos de gimnasio para niños, una cancha deportiva al aire libre y otros recursos diseñados específicamente para satisfacer las necesidades de nuestros pacientes más jóvenes. Miembros del equipo en TIRR Memorial Hermann se encuentran entre los profesionales de la rehabilitación mejor capacitados y con más experiencia.

Resultados de la rehabilitación

Los resultados de autocuidado y movilidad se utilizan para evaluar el progreso de las habilidades funcionales de un paciente, como vestirse, bañarse y comer. Los resultados cognitivos se centran en áreas como la comprensión, la expresión, la interacción social, la resolución de problemas y la memoria. También se utilizan para medir la eficacia de la atención de rehabilitación brindada por el equipo de rehabilitación, así como la eficacia del programa de rehabilitación. Estas puntuaciones se miden en el momento de la admisión y justo antes del alta. La diferencia entre las dos puntuaciones representa las ganancias funcionales y cognitivas del paciente logradas en respuesta a un programa de terapia de rehabilitación para pacientes hospitalizados.

Mejoras funcionales desde el ingreso hasta el alta

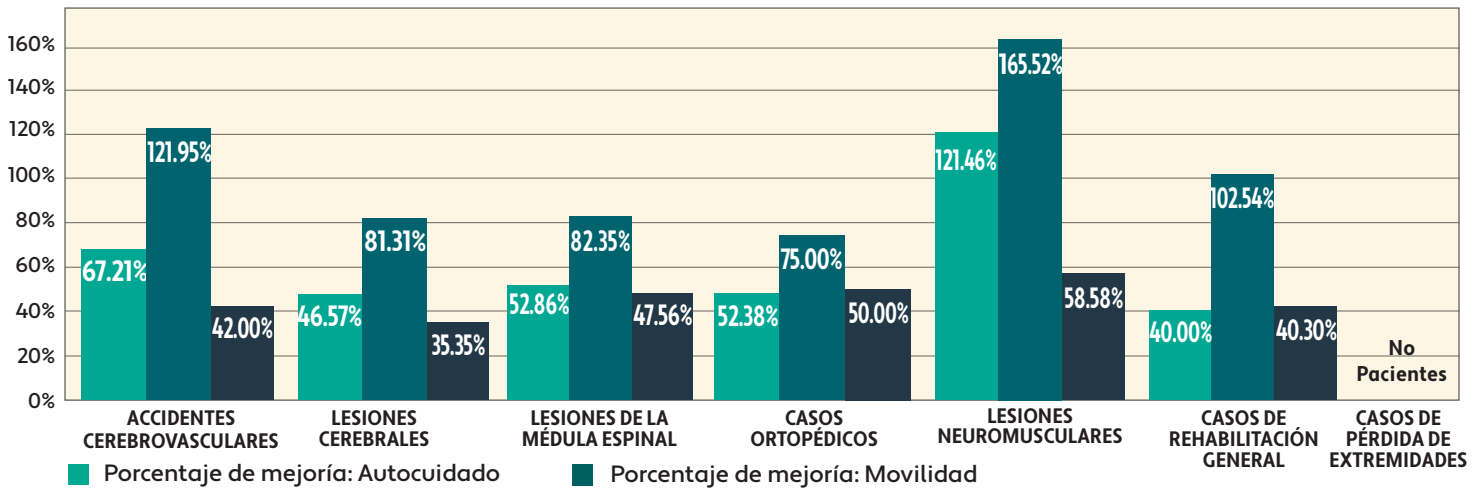

Alta del Paciente

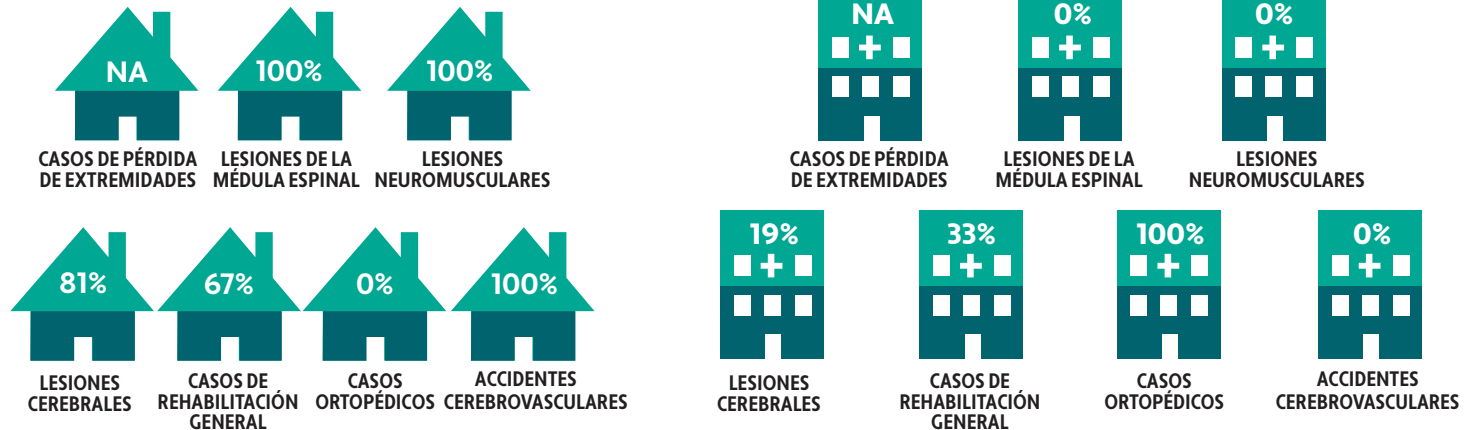

Porcentaje de pacientes dados de alta a su domicilio o comunidad

Porcentaje de pacientes dados de alta a un centro de cuidados intensivos

A veces, los pacientes con complicaciones médicas tienen que regresar a un hospital de cuidados agudos para recibir atención médica adicional. Cuando estos traslados no están planificados, se definen como un ingreso no planificado en cuidados agudos.

Datos obtenidos de WeeFIM para el período de reporte CY2023.

